

Residencial  
VANIAN GREEN  
Estepona-Málaga

AEDAS  
HOMES

PARCELA PM-Z1 DEL SECTOR SUP-C13  
"TORREVIGIA" ESTEPONA. MALAGA

Vivienda 6.1.1.1

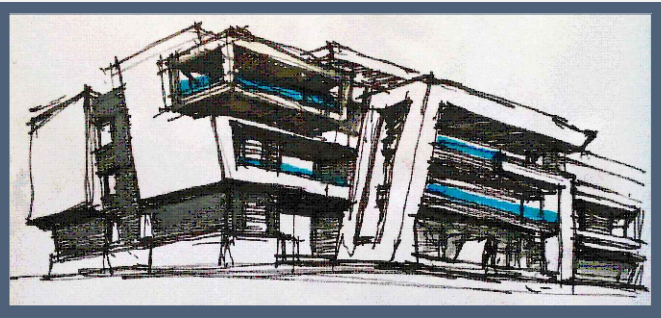

| SUPERFÍCIES APROXIMADAS        | m²     |
|--------------------------------|--------|
| Superficie útil interior       | 98.10  |
| Superficie construida interior | 118.82 |
| Superficie construida exterior | 27.74  |
| Superficie construida ppZC     | 137.35 |

| DECRETO 218/2005         | m²     |
|--------------------------|--------|
| Superficie útil interior | 107.91 |

Localización

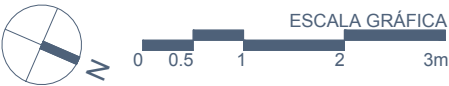
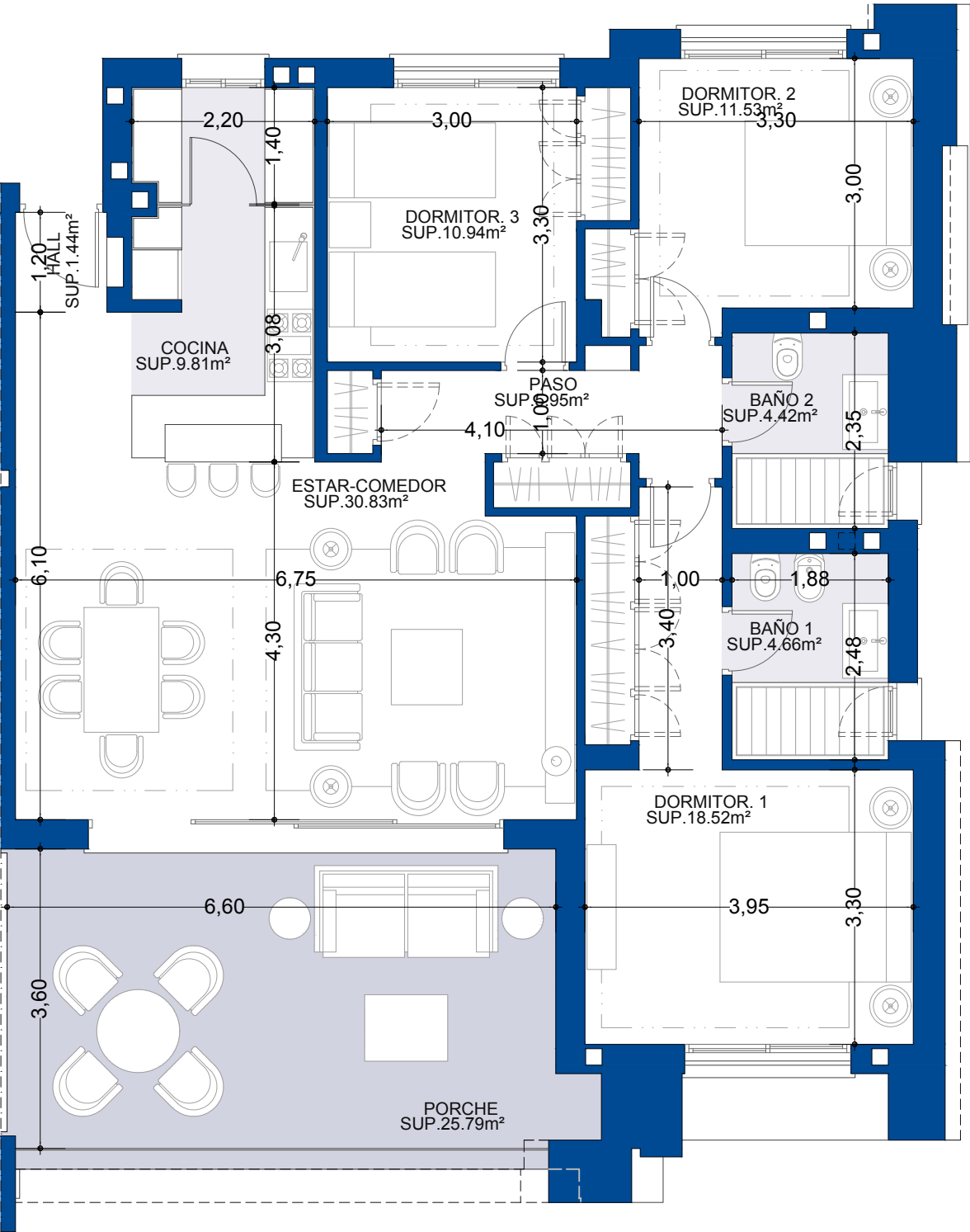
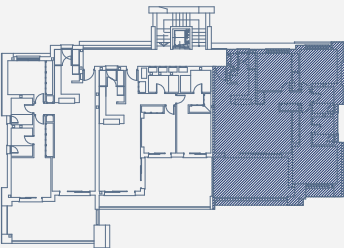
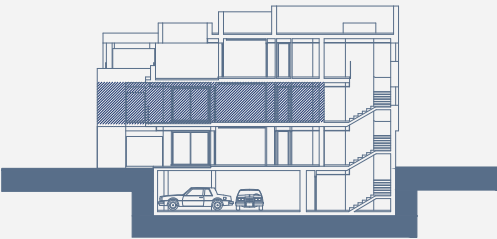

Imágenes no contractuales y meramente ilustrativas sujetas a modificaciones de orden técnico, jurídico o comercial de la dirección facultativa o autoridad competente. Las infografías de las fachadas, elementos comunes y restantes espacios orientativas y podrán ser objeto de verificación o modificación en los proyectos técnicos. El mobiliario de las infografías interiores no está incluido y el equipamiento de las viviendas será el indicado en la correspondiente memoria de calidades. La certificación energética se corresponde con la establecida en proyecto en trámite. Toda la información y entrega de documentación se hará según lo establecido en el Rea Decreto 515/1989 y demás normas que pudieran complementarlo ya sean de carácter estatal o autonómico.